安全生产检测检验报告旬公开表

公开机构：中检集团山西宏宇安全科技有限公司　　公开时间：　2026年 3 月 20 日

序号	报告名称	报告编号	检测检验时间	报告结论	检测检验人员	报告签发时间	报告有效期	现场影像资料
1	煤矿用架空乘人装置	晋应急〔2026〕21 11-JK-E0067	2026/2/3	所检项目合格	韩鹏坤、梁晋闻、孟靖祺	2026/2/9	2027/2/2	
2	煤矿用架空乘人装置	晋应急〔2026〕21 11-JK-E0068	2026/2/3	所检项目合格	韩鹏坤、梁晋闻、孟靖祺	2026/2/9	2027/2/2	
3	金属非金属地下矿山主排水泵	HY-D-B1010/23-JC3-26001	2026/2/24	所检项目合格	杨贵麟、解崔晨、韩涛	2026/2/24	一年	
4	金属非金属地下矿山主排水泵	HY-D-B1010/23-JC3-26002	2026/2/24	所检项目合格	杨贵麟、解崔晨、韩涛	2026/2/24	一年	
5	金属非金属地下矿山主排水泵	HY-D-B1010/23-JC3-26003	2026/2/24	所检项目合格	杨贵麟、解崔晨、韩涛	2026/2/24	一年	
6	金属非金属地下矿山主排水泵	HY-D-B1010/23-JC3-26004	2026/2/24	所检项目合格	杨贵麟、解崔晨、韩涛	2026/2/24	一年	
7	金属非金属地下矿山主排水系统	HY-D-B1010/23-JC3-26005	2026/2/24	所检项目合格	杨贵麟、解崔晨、韩涛	2026/2/24	一年	
8	金属非金属地下矿山主排水泵	HY-D-B1010/23-JC3-26006	2026/2/24	所检项目合格	杨贵麟、解崔晨、韩涛	2026/2/24	一年	
9	金属非金属地下矿山主排水泵	HY-D-B1010/23-JC3-26007	2026/2/24	所检项目合格	杨贵麟、解崔晨、韩涛	2026/2/24	一年	
10	金属非金属地下矿山主排水泵	HY-D-B1010/23-JC3-26008	2026/2/24	所检项目合格	杨贵麟、解崔晨、韩涛	2026/2/24	一年	
11	金属非金属地下矿山主排水系统	HY-D-B1010/23-JC3-26009	2026/2/24	合格	杨贵麟、解崔晨、韩涛	2026/2/24	一年	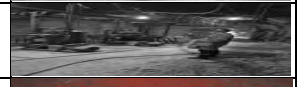
12	金属非金属矿山在用主通风机系统	HY-D-B1016/23-JC3-26001	2026/2/24	合格	杨贵麟、解崔晨、韩涛	2026/2/24	一年	
13	煤矿在用无轨胶轮车	晋应急〔2026〕21 11 WG-L0193	2026/2/26	合格	刘相雨、郭文栋	2026/3/9	2027/2/25	
14	煤矿在用无轨胶轮车	晋应急〔2026〕21 11 WG-L0194	2026/2/26	合格	刘相雨、郭文栋	2026/3/9	2027/2/25	
15	煤矿在用电机车	晋应急〔2026〕21 11-DC-L2001	2026/2/25	所检项目合格	孟靖祺、马宏伟	2026/3/2	2027/2/25日前	
16	煤矿在用电机车	晋应急〔2026〕21 11-DC-L2002	2026/2/25	所检项目合格	孟靖祺、马宏伟	2026/3/2	2027/2/25日前	
17	煤矿在用排水泵联合排水试验	晋应急〔2026〕21 11-PS-K0172	2026/2/27	所检项目合格	孟靖祺、马宏伟	2026/3/2	2027年雨季前	

18	煤矿在用电机车	晋应急〔2026〕21 11-DC-K2001	2026/2/27	所检项目合格	孟靖祺、马宏伟	2026/3/2	2027/2/27日前	
19	煤矿在用电机车	晋应急〔2026〕21 11-DC-K2002	2026/2/27	所检项目合格	孟靖祺、马宏伟	2026/3/2	2027/2/27日前	
20	煤矿在用电机车	晋应急〔2026〕21 11-DC-K2003	2026/2/27	所检项目合格	孟靖祺、马宏伟	2026/3/2	2027/2/27日前	
21	煤矿在用电机车	晋应急〔2026〕21 11-DC-K2004	2026/2/28	所检项目合格	孟靖祺、马宏伟	2026/3/2	2027/2/28日前	
22	金属非金属矿山在用矿用自卸汽车	晋应急〔2026〕21 11-ZX-J0133	2026/2/28	综合判定：合格	韩鹏坤、孟庆东	2026/3/3	一年	
23	金属非金属矿山在用矿用自卸汽车	晋应急〔2026〕21 11-ZX-J0134	2026/2/28	综合判定：合格	韩鹏坤、孟庆东	2026/3/3	一年	
24	金属非金属矿山在用矿用自卸汽车	晋应急〔2026〕21 11-ZX-J0135	2026/2/28	综合判定：合格	韩鹏坤、孟庆东	2026/3/3	一年	
25	金属非金属矿山在用矿用自卸汽车	晋应急〔2026〕21 11-ZX-J0136	2026/2/28	综合判定：合格	韩鹏坤、孟庆东	2026/3/3	一年	
26	金属非金属矿山在用矿用自卸汽车	晋应急〔2026〕21 11-ZX-J0137	2026/2/28	综合判定：合格	韩鹏坤、孟庆东	2026/3/3	一年	
27	金属非金属矿山在用矿用自卸汽车	晋应急〔2026〕21 11-ZX-J0138	2026/2/28	综合判定：合格	韩鹏坤、孟庆东	2026/3/3	一年	
28	金属非金属矿山在用矿用自卸汽车	晋应急〔2026〕21 11-ZX-J0139	2026/2/28	综合判定：合格	韩鹏坤、孟庆东	2026/3/3	一年	
29	金属非金属矿山在用矿用自卸汽车	晋应急〔2026〕21 11-ZX-J0140	2026/2/28	综合判定：合格	韩鹏坤、孟庆东	2026/3/3	一年	
30	金属非金属矿山在用矿用自卸汽车	晋应急〔2026〕21 11-ZX-J0141	2026/2/28	综合判定：合格	韩鹏坤、孟庆东	2026/3/3	一年	
31	金属非金属矿山在用矿用自卸汽车	晋应急〔2026〕21 11-ZX-J0142	2026/2/28	综合判定：合格	韩鹏坤、孟庆东	2026/3/3	一年	
32	金属非金属矿山在用矿用自卸汽车	晋应急〔2026〕21 11-ZX-J0143	2026/2/28	综合判定：合格	韩鹏坤、孟庆东	2026/3/3	一年	
33	煤矿在用主要通风机系统	晋应急〔2026〕21 11-TF-L2001	2026/2/13	合格	梁晋闻、马宏伟、孟庆东	2026/3/3	2027/2/13日前	
34	煤矿在用主要通风机系统	晋应急〔2026〕21 11-TF-L2002	2026/2/13	合格	梁晋闻、马宏伟、孟庆东	2026/3/3	2027/2/13日前	
35	煤矿在用产品空气压缩机	晋应急〔2026〕21 11-KY-J0144	2026/3/1	综合判定：合格	韩鹏坤、孟庆东	2026/3/3	2027/2/28	

36	煤矿在用产品空气压缩机	晋应急〔2026〕21 11-KY-J0145	2026/3/1	综合判定：合格	韩鹏坤、孟庆东	2026/3/3	2027/2/28	
37	煤矿在用产品空气压缩机	晋应急〔2026〕21 11-KY-J0146	2026/3/1	综合判定：合格	韩鹏坤、孟庆东	2026/3/3	2027/2/28	
38	煤矿在用产品空气压缩机	晋应急〔2026〕21 11-KY-J0147	2026/3/1	综合判定：合格	韩鹏坤、孟庆东	2026/3/3	2027/2/28	
39	煤矿在用架空乘人装置	晋应急〔2026〕21 11-JK-E0131	2026/2/27	所检项目合格	徐国营、梁晋闻	2026/3/4	2027/2/26	
40	煤矿在用带式输送机	晋应急〔2026〕21 11-SS-E2005	2026/2/27	所检项目合格	徐国营、梁晋闻	2026/3/4	2027/2/27日前	
41	煤矿在用带式输送机	晋应急〔2026〕21 11-SS-E2006	2026/3/2	所检项目合格	徐国营、梁晋闻	2026/3/4	2027/3/2日前	
42	煤矿在用产品主排水泵	晋应急〔2026〕21 11-PS-K0148	2026/2/26	综合判定：合格	孟靖祺、马宏伟	2026/3/4	2027年雨季前	
43	煤矿在用产品主排水泵	晋应急〔2026〕21 11-PS-K0149	2026/2/26	综合判定：合格	孟靖祺、马宏伟	2026/3/4	2027年雨季前	
44	煤矿在用产品主排水泵	晋应急〔2026〕21 11-PS-K0150	2026/2/26	综合判定：合格	孟靖祺、马宏伟	2026/3/4	2027年雨季前	
45	煤矿在用产品主排水泵	晋应急〔2026〕21 11-PS-K0151	2026/2/26	综合判定：合格	孟靖祺、马宏伟	2026/3/4	2027年雨季前	
46	煤矿在用产品主排水泵	晋应急〔2026〕21 11-PS-K0152	2026/2/26	综合判定：合格	孟靖祺、马宏伟	2026/3/4	2027年雨季前	
47	煤矿在用产品主排水泵	晋应急〔2026〕21 11-PS-K0153	2026/2/26	综合判定：合格	孟靖祺、马宏伟	2026/3/4	2027年雨季前	
48	煤矿在用排水泵联合排水试验	晋应急〔2026〕21 11-PS-K0156	2026/2/26	所检项目合格	孟靖祺、马宏伟	2026/3/4	2027年雨季前	
49	煤矿在用排水泵联合排水试验	晋应急〔2026〕21 11-PS-K0157	2026/2/26	所检项目合格	孟靖祺、马宏伟	2026/3/4	2027年雨季前	
50	煤矿在用排水泵联合排水试验	晋应急〔2026〕21 11-PS-K0158	2026/2/26	所检项目合格	孟靖祺、马宏伟	2026/3/4	2027年雨季前	
51	煤矿在用排水泵联合排水试验	晋应急〔2026〕21 11-PS-K0169	2026/2/26	所检项目合格	孟靖祺、马宏伟	2026/3/4	2027年雨季前	
52	煤矿在用排水泵联合排水试验	晋应急〔2026〕21 11-PS-K0170	2026/2/26	所检项目合格	孟靖祺、马宏伟	2026/3/4	2027年雨季前	
53	煤矿在用产品主排水泵	晋应急〔2026〕21 11-PS-K0154	2026/2/27	综合判定：合格	孟靖祺、马宏伟	2026/3/4	2027年雨季前	

54	煤矿在用产品主排水泵	晋应急〔2026〕21 11-PS-K0155	2026/2/27	综合判定：合格	孟靖祺、马宏伟	2026/3/4	2027年雨季前	
55	煤矿在用带式输送机	晋应急〔2025〕21 11-SS-E2006	2026/3/2	所检项目合格	徐国营、梁晋闻	2026/3/4	2027/3/2日前	
56	煤矿在用单轨吊车安全性能	晋应急〔2026〕21 11-DG-H1001	2026/2/28	合格	孟福民、李铭	2026/3/5	2027/2/28日前	
57	煤矿在用单轨吊车安全性能	晋应急〔2026〕21 11-DG-H1002	2026/2/28	合格	孟福民、李铭	2026/3/5	2027/2/28日前	
58	煤矿在用单轨吊车安全性能	晋应急〔2026〕21 11-DG-H1003	2026/2/28	合格	孟福民、李铭	2026/3/5	2027/2/28日前	
59	煤矿在用排水泵联合排水试验	晋应急〔2026〕21 11-PS-K0171	2026/2/27	所检项目合格	孟靖祺、马宏伟	2026/3/5	2027年雨季前	
60	金属非金属矿山在用矿用自卸汽车	HY-D-B1051-23-JC3-26010	2026/3/2	合格	解崔晨、杨贵麟	2026/3/5	一年	
61	金属非金属矿山在用矿用自卸汽车	HY-D-B1051-23-JC3-26011	2026/3/2	合格	解崔晨、杨贵麟	2026/3/5	一年	
62	金属非金属矿山在用矿用自卸汽车	HY-D-B1051-23-JC3-26012	2026/3/2	合格	解崔晨、杨贵麟	2026/3/5	一年	
63	金属非金属矿山在用矿用自卸汽车	HY-D-B1051-23-JC3-26013	2026/3/2	合格	解崔晨、杨贵麟	2026/3/5	一年	
64	金属非金属矿山在用矿用自卸汽车	HY-D-B1051-23-JC3-26014	2026/3/2	合格	解崔晨、杨贵麟	2026/3/5	一年	
65	煤矿井下钢丝绳牵引卡轨车	晋应急〔2026〕21 11-KG-K1001	2026/2/27	所检项目合格	康鸿宏、王光祖	2026/3/5	\	
66	煤矿在用排水泵联合排水试验	晋应急〔2026〕21 11-PS-K1001	2026/2/27	所检项目合格	康鸿宏、王光祖	2026/3/5	2027年雨季前	
67	煤矿用隔爆型潜水电泵	晋应急〔2026〕21 11-QD-K1001	2026/2/27	所检项目合格	康鸿宏、王光祖	2026/3/5	\	
68	煤矿用隔爆型潜水电泵	晋应急〔2026〕21 11-QD-K1002	2026/2/27	所检项目合格	康鸿宏、王光祖	2026/3/5	\	
69	煤矿在用电机车	晋应急〔2026〕21 11-DC-K1001	2026/2/27	合格	康鸿宏、王光祖	2026/3/5	2027/2/27日前	
70	煤矿在用电机车	晋应急〔2026〕21 11-DC-K1002	2026/2/27	合格	康鸿宏、王光祖	2026/3/5	2027/2/27日前	
71	煤矿在用无极绳连续牵引车	晋应急〔2026〕21 11-WJ-K1001	2026/2/27	所检项目合格	康鸿宏、王光祖	2026/3/5	\	

72	煤矿在用单轨吊车安全性能	晋应急〔2026〕21 11-DG-J1004	2026/3/3	合格	孟福民、王光祖	2026/3/5	2027/3/3日前	
73	煤矿在用空气压缩机	晋应急〔2026〕21 11-KY-E3002	2026/3/6	合格	杨贵麟、解崔晨	2026/3/8	2027/3/6日前	
74	煤矿在用空气压缩机	晋应急〔2026〕21 11-KY-E3003	2026/3/6	合格	杨贵麟、解崔晨	2026/3/8	2027/3/6日前	
75	金属非金属矿山在用移动式空气压缩机	HY-D-B1013/23-JC3-26001	2026/3/1	合格	杨贵麟、解崔晨	2026/3/8	一年	
76	金属非金属矿山在用缠绕式提升机	HY-D-B1004/23-JC1-26001	2026/2/28	合格	胡伟、刘相雨、郭文栋（实习）	2026/3/8	一年	
77	金属非金属矿山在用摩擦式提升机	HY-D-B1005/23-JC1-26001	2026/3/1	合格	胡伟、刘相雨、郭文栋（实习）	2026/3/8	一年	
78	金属非金属矿山在用摩擦式提升机	HY-D-B1005/23-JC1-26002	2026/3/2	合格	胡伟、刘相雨、郭文栋（实习）	2026/3/8	一年	
79	金属非金属矿山在用提升绞车	HY-D-B1006/23-JC1-26001	2026/3/3	合格	胡伟、刘相雨、郭文栋（实习）	2026/3/8	一年	
80	金属非金属矿山在用摩擦式提升机	HY-D-B1005/23-JC1-26003	2026/3/4	合格	胡伟、刘相雨、郭文栋（实习）	2026/3/8	一年	
81	煤矿用电力电缆	晋应急〔2026〕21 11-DD-F3003～F3004	2026/3/7	所检项目合格	杨贵麟、解崔晨	2026/3/8	2027/3/7日前	
82	煤矿在用排水泵	晋应急〔2026〕21 11-PS-E3007	2026/3/6	所检项目合格	杨贵麟、解崔晨	2026/3/8	2027/3/6日前	
83	煤矿在用排水泵	晋应急〔2026〕21 11-PS-E3008	2026/3/6	所检项目合格	杨贵麟、解崔晨	2026/3/8	2027/3/6日前	
84	煤矿在用排水泵	晋应急〔2026〕21 11-PS-E3009	2026/3/6	所检项目合格	杨贵麟、解崔晨	2026/3/8	2027/3/6日前	
85	煤矿在用排水泵	晋应急〔2026〕21 11-PS-E3010	2026/3/6	所检项目合格	杨贵麟、解崔晨	2026/3/8	2027/3/6日前	
86	煤矿在用排水泵联合排水试验	晋应急〔2026〕21 11-PS-E3011	2026/3/6	所检项目合格	杨贵麟、解崔晨	2026/3/8	2027/3/6日前	
87	煤矿在用排水泵联合排水试验	晋应急〔2026〕21 11-PS-E3012	2026/3/6	所检项目合格	杨贵麟、解崔晨	2026/3/8	2027/3/6日前	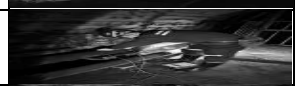
88	煤矿在用排水泵联合排水试验	晋应急〔2026〕21 11-PS-E3013	2026/3/6	所检项目合格	杨贵麟、解崔晨	2026/3/8	2027/3/6日前	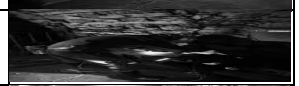
89	煤矿在用主排水系统	晋应急〔2026〕21 11-PS-E3014	2026/3/6	合格	杨贵麟、解崔晨	2026/3/8	2027/3/6日前	

90	煤矿在用防爆特殊型蓄电池单轨吊车	晋应急〔2026〕21 11-DG-K1001	2026/3/3	合格	康鸿宏、王光祖	2026/3/8	2027/3/3日前	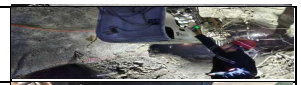
91	煤矿在用电机车	晋应急〔2026〕21 11-DC-K1003	2026/3/3	合格	康鸿宏、王光祖	2026/3/8	2027/3/3日前	
92	煤矿在用电机车	晋应急〔2026〕21 11-DC-K1004	2026/3/3	合格	康鸿宏、王光祖	2026/3/8	2027/3/3日前	
93	煤矿在用电机车	晋应急〔2026〕21 11-DC-K1005	2026/3/3	合格	康鸿宏、王光祖	2026/3/8	2027/3/3日前	
94	煤矿在用无极绳调速机械绞车	晋应急〔2026〕21 11-WJ-K1002	2026/3/3	合格	康鸿宏、王光祖	2026/3/8	\	
95	煤矿在用无极绳调速机械绞车	晋应急〔2026〕21 11-WJ-K1003	2026/3/3	合格	康鸿宏、王光祖	2026/3/8	\	
96	煤矿在用缠绕式提升机系统	晋应急〔2026〕21 11-TS-K1001	2026/3/3	合格	康鸿宏、王光祖	2026/3/8	2028/3/3日前	
97	煤矿在用带式输送机	晋应急〔2026〕21 11-SS-K1001	2026/3/3	所检项目合格	康鸿宏、王光祖	2026/3/8	2027/3/3日前	
98	煤矿在用带式输送机	晋应急〔2026〕21 11-SS-K1002	2026/3/3	所检项目合格	康鸿宏、王光祖	2026/3/8	2027/3/3日前	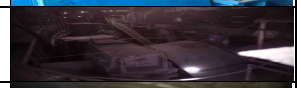
99	煤矿在用带式输送机	晋应急〔2026〕21 11-SS-K1003	2026/3/3	所检项目合格	康鸿宏、王光祖	2026/3/8	2027/3/3日前	
100	煤矿在用带式输送机	晋应急〔2026〕21 11-SS-K1004	2026/3/3	所检项目合格	康鸿宏、王光祖	2026/3/8	2027/3/3日前	
101	煤矿在用带式输送机	晋应急〔2026〕21 11-SS-K1005	2026/3/3	所检项目合格	康鸿宏、王光祖	2026/3/8	2027/3/3日前	
102	煤矿在用带式输送机	晋应急〔2026〕21 11-SS-K1006	2026/3/3	所检项目合格	康鸿宏、王光祖	2026/3/8	2027/3/3日前	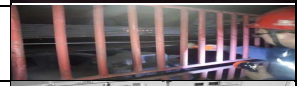
103	金属非金属矿山在用高压开关设备	HY-D-B1028/23-JC4-26801～26806	2026/3/5	合格	田震、高智超	2026/3/9	一年	
104	金属非金属矿山在用高压开关设备	HY-D-B1028/23-JC4-26807～26810	2026/3/6	合格	田震、高智超	2026/3/9	一年	
105	金属非金属矿山在用电力变压器	HY-D-B1026/23-JC4-26401～26408	2026/3/5	合格	田震、高智超	2026/3/9	一年	
106	金属非金属矿山在用电力变压器	HY-D-B1026/23-JC4-26409～26416	2026/3/6	合格	田震、高智超	2026/3/9	一年	
107	金属非金属矿山在用高压电力电缆	HY-D-B1027/23-JC4-26601～26611	2026/3/5	合格	田震、高智超	2026/3/9	一年	

108	金属非金属矿山在用高压电力电缆	HY-D-B1027/23-JC4-26612～26616	2026/3/6	合格	田震、高智超	2026/3/9	一年	
109	电力绝缘安全工器具	HY-D-B1038/23-JC4-26001～26007	2026/3/5	合格	田震、高智超	2026/3/9	绝缘手套、绝缘靴2026/9/5日前，其他绝缘工器具2027/3/5日前	
110	接地装置	HY-D-B1031 / 23-JC4-26001	2026/3/5	合格	田震、高智超	2026/3/9	2027/3/5日前	
111	金属非金属矿山在用移动式空气压缩机	HY-D-B1013/23-JC4-26002	2026/3/6	合格	田震、高智超	2026/3/8	一年	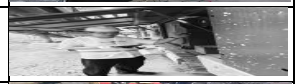
112	煤矿在用无轨胶轮车	晋应急〔2026〕21 11-WG-K0200	2026/3/2	合格	康鸿宏、王光祖	2026/3/9	2027/3/1	
113	煤矿在用无轨胶轮车	晋应急〔2026〕21 11-WG-K0201	2026/3/2	合格	康鸿宏、王光祖	2026/3/9	2027/3/1	
114	煤矿在用无轨胶轮车	晋应急〔2026〕21 11-WG-K0202	2026/3/2	合格	康鸿宏、王光祖	2026/3/9	2027/3/1	
115	煤矿在用无轨胶轮车	晋应急〔2026〕21 11-WG-K0203	2026/3/2	合格	康鸿宏、王光祖	2026/3/9	2027/3/1	
116	煤矿在用无轨胶轮车	晋应急〔2026〕21 11-WG-K0204	2026/3/2	合格	康鸿宏、王光祖	2026/3/9	2027/3/1	
117	煤矿在用无轨胶轮车	晋应急〔2026〕21 11-WG-K0205	2026/3/2	合格	康鸿宏、王光祖	2026/3/9	2027/3/1	
118	煤矿在用无轨胶轮车	晋应急〔2026〕21 11-WG-K0206	2026/3/2	合格	康鸿宏、王光祖	2026/3/9	2027/3/1	
119	煤矿在用无轨胶轮车	晋应急〔2026〕21 11-WG-K0207	2026/3/2	合格	康鸿宏、王光祖	2026/3/9	2027/3/1	
120	煤矿在用无轨胶轮车	晋应急〔2026〕21 11-WG-K0208	2026/3/2	合格	康鸿宏、王光祖	2026/3/9	2027/3/1	
121	煤矿在用无轨胶轮车	晋应急〔2026〕21 11-WG-L4011	2026/2/26	合格	康涛、田震	2026/3/9	2027/2/26日前	
122	煤矿在用无轨胶轮车	晋应急〔2026〕21 11-WG-L4012	2026/2/26	合格	康涛、田震	2026/3/9	2027/2/26日前	
123	煤矿在用产品主排水泵	晋应急〔2026〕21 11-PS-K0179	2026/2/27	合格	康鸿宏、王光祖	2026/3/9	2027/2/27日前	
124	煤矿在用产品主排水泵	晋应急〔2026〕21 11-PS-K0180	2026/2/27	合格	康鸿宏、王光祖	2026/3/9	2027/2/27日前	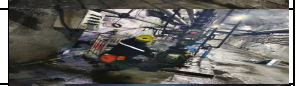
125	煤矿在用排水泵联合排水试验	晋应急〔2026〕21 11-PS-K0181	2026/2/27	所检项目合格	康鸿宏、王光祖	2026/3/9	2027年雨季前	

126	煤矿在用排水泵联合排水试验	晋应急〔2026〕21 11-PS-K0182	2026/2/27	所检项目合格	康鸿宏、王光祖	2026/3/9	2027年雨季前	
127	煤矿在用排水泵联合排水试验	晋应急〔2026〕21 11-PS-K0183	2026/2/27	所检项目合格	康鸿宏、王光祖	2026/3/9	2027年雨季前	
128	煤矿在用排水泵联合排水试验	晋应急〔2026〕21 11-PS-K0184	2026/2/27	所检项目合格	康鸿宏、王光祖	2026/3/9	2027年雨季前	
129	煤矿在用产品主排水泵	晋应急〔2026〕21 11-PS-K0185	2026/2/27	合格	康鸿宏、王光祖	2026/3/9	2027/2/27日前	
130	煤矿在用产品主排水泵	晋应急〔2026〕21 11-PS-K0186	2026/2/27	合格	康鸿宏、王光祖	2026/3/9	2027/2/27日前	
131	煤矿在用产品主排水泵	晋应急〔2026〕21 11-PS-K0187	2026/2/27	合格	康鸿宏、王光祖	2026/3/9	2027/2/27日前	
132	煤矿在用排水泵联合排水试验	晋应急〔2026〕21 11-PS-K0188	2026/2/27	所检项目合格	康鸿宏、王光祖	2026/3/9	2027年雨季前	
133	煤矿在用排水泵联合排水试验	晋应急〔2026〕21 11-PS-K0189	2026/2/27	所检项目合格	康鸿宏、王光祖	2026/3/9	2027年雨季前	
134	煤矿在用排水泵联合排水试验	晋应急〔2026〕21 11-PS-K0190	2026/2/27	所检项目合格	康鸿宏、王光祖	2026/3/9	2027年雨季前	
135	煤矿在用排水泵联合排水试验	晋应急〔2026〕21 11-PS-K0191	2026/2/27	所检项目合格	康鸿宏、王光祖	2026/3/9	2027年雨季前	
136	煤矿在用单轨吊车安全性能	晋应急〔2026〕21 11-DG-K1002	2026/3/6	合格	孟福民、王光祖	2026/3/9	2027/3/6日前	
137	金属非金属矿山用氧化物避雷器	HY-D-B1032/23-JC4-26001～26004	2026/3/5	合格	田震、高智超	2026/3/9	一年	
138	金属非金属矿山用氧化物避雷器	HY-D-B1032/23-JC4-26005～26010	2026/3/6	合格	田震、高智超	2026/3/9	一年	
139	煤矿用架空乘人装置	晋应急〔2026〕21 11-JK-C0192	2026/3/5	所检项目合格	韩鹏坤、马宏伟	2026/3/9	2027/3/4日前	
140	煤矿在用产品主排水泵	晋应急〔2026〕21 11-PS-K0178	2026/2/27	合格	康鸿宏、王光祖	2026/3/9	2027/2/27日前	
141	煤矿在用缠绕式提升机系统	晋应急〔2026〕21 11-TS-E3001	2026/3/6	合格	解崔晨、杨贵麟	2026/3/10	2027/3/6日前	